

Impactos de la Migración y Remesas en la Economía Local de Olancho

RDS – CIID/IDRC

Manuel Flores Fonseca

Informe de avance

área demográfica



Objetivo

Investigar el impacto de las remesas internacionales en la economía familiar y local en los municipios de Catacamas, Juticalpa, Santa M^a del Real y San F^{co} de Becerra, departamento de Olancho. Así como el resultado de la migración a nivel de las familias, la comunidad y el departamento de Olancho, sensible a género.



Objetivos específicos

- Investigar las características demográficas y socioeconómicas de las familias con migrantes internacionales.
- Conocer los impactos, diferenciados por género, de las remesas tanto a nivel de la familia como en la comunidad, aspectos sociales, desintegración familiar...
- Realizar el balance ingreso-gasto y ahorro-inversión de las familias con y sin remesas. Y matrices de contabilidad social.
- Realizar un mapeo sobre migración y remesas en los municipios del departamento de Olancho. Establecer índices de migración y percepción de remesas según género.
- Documentar y sistematizar las necesidades y oportunidades de las familias receptoras de remesas en la economía local a fin que la migración pueda llegar a ser o tener el éxito propuesto previo al viaje.



Preguntas y actividades

Preguntas del estudio	Actividades
<p data-bbox="110 449 784 692">¿Cuál era y es la <u>composición y características demográfica y socioeconómica actuales de las familias con migrantes internacionales</u>?</p> <p data-bbox="110 806 891 899">(Encuestas y estudios de caso a nivel de familias).</p>	<p data-bbox="948 449 1751 542">Definición de muestras a partir de mapeos municipales.</p> <p data-bbox="948 599 1742 692">Elaboración de instrumentos con insumos de los mapeos.</p> <p data-bbox="948 749 1761 842">Capacitación de los investigadores locales. Levantamiento de encuestas.</p> <p data-bbox="948 906 1732 999">Definición de línea base para estudios de casos.</p>



Resultados esperados de la investigación

- Un documento de investigación sobre migración y remesas y el impacto de las remesas en la economía local de municipio de Olancho.



Informe de avance

- Marco Conceptual.
- Encuesta de hogares EHMURELO.
- Manual de Capacitación de EHMURELO.
- Proyección de resultados / parámetros.
- Cuadros de salida.
- Análisis de resultados.
- Informe de resultados.



Marco conceptual

- **Demografía**: Es una ciencia cuyo fin es el estudio de la población humana y que se ocupa de su dimensión, estructura, evolución y caracteres generales, considerados desde el único de vista cuantitativo”.
- La población en una fórmula: $PT = PI + B - D \pm SM$ muestra que la migración es un una variable vital en la demografía, por eso estamos aquí como consultores?.
- El estudio de la migración debe ser realizado porque: es un componente indisoluble del cambio de la población, es un fenómeno esencialmente social, es un hecho potencialmente trascendente en la vida de las personas.
- **Migración**: “Es definida como “desplazamiento, con traslado de residencia de los individuos, desde un lugar de origen a un lugar de destino o llegada y que implica atravesar los límites de una división geográfica”.



Tipo de Migración según división administrativa

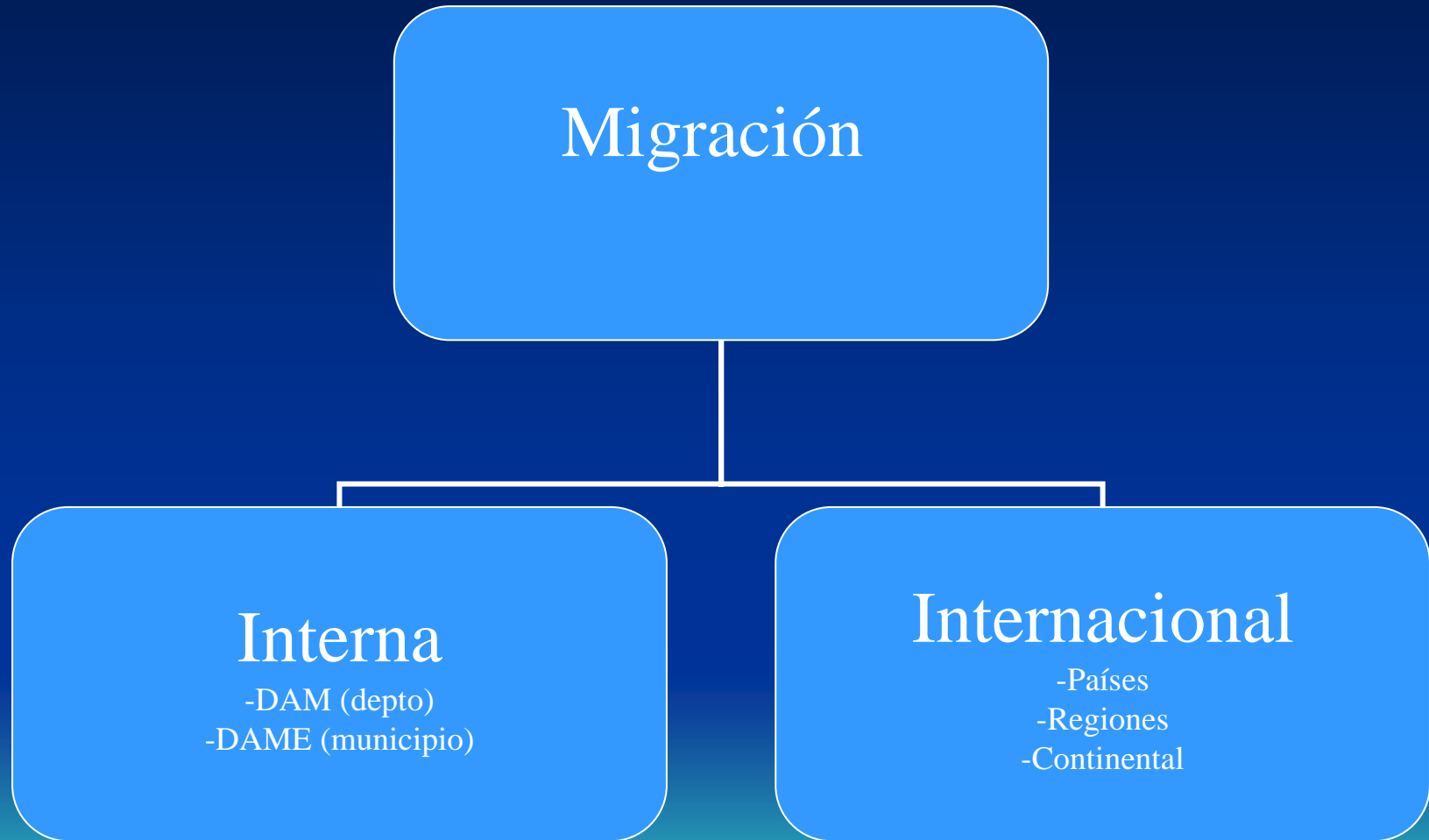

Como el tema de migración y remesas se inserta dentro del tipo de migración llamada ***internacional***, porque son desplazamientos fuera de las fronteras nacionales esta será la ubicación específica del estudio y más específicamente en el tema de ***emigración*** porque es el fenómeno demográfico que está cobrando cada día más importancia en nuestro país, es decir las salidas de población para desplazarse a residir a otro país.



Algunos conceptos demográficos que hemos trabajado en el diseño del trabajo de migración y remesas son:

- hogar (concepto de unidad doméstica)
- hogar (familiar y no familiar).
- hogar de origen
- hogar de destino
- Residencia habitual.
- Migración.
- Migrante.
- Migración internacional.
- Emigrante.
- Inmigrante.
- Matriz de migración (municipio contra Estado).
- Flujos migratorios.
- Proporción de emigrantes.
- Fecha de partida del origen (mes y año).
- fecha de llegada al destino (mes y año).
- Edad.
- Sexo.
- Jefatura de edad.
- Lugar de nacimiento (aldea, municipio, departamento)
- Lugar de empadronamiento.
- Lugar de partida del origen.
- Lugar de llegada al destino.
- Características educativas.
- Características económicas.
- Características de la vivienda.



Encuesta de hogares EHMYRELO

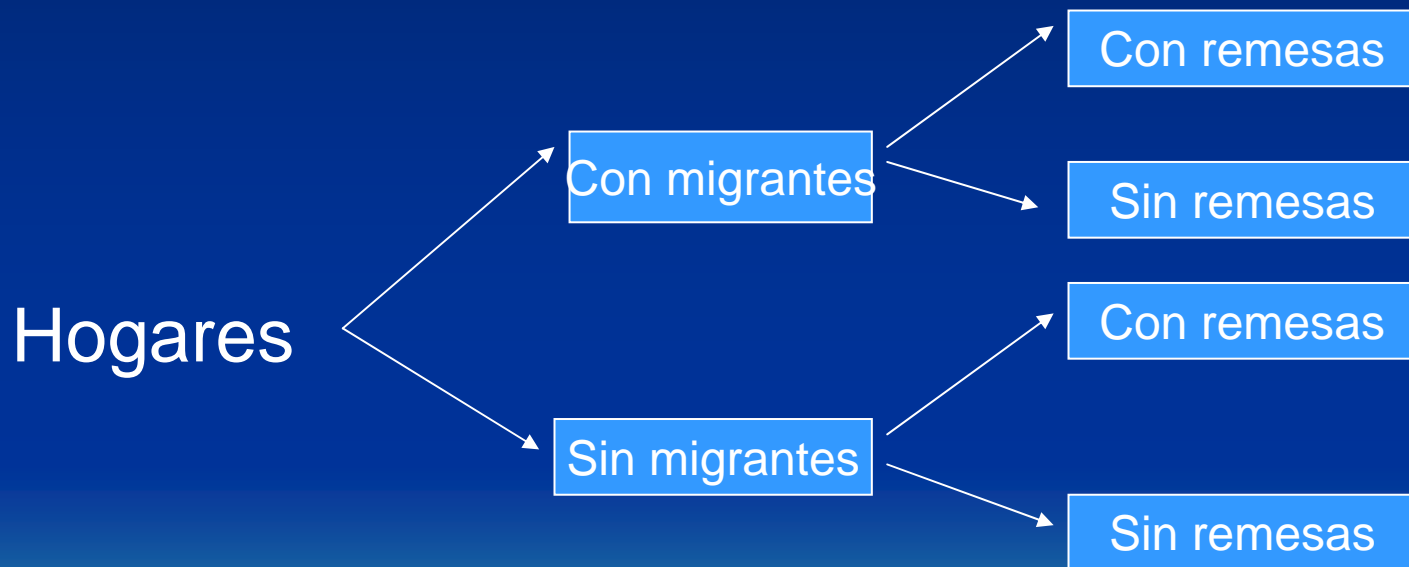

Composición de EHMYPELO



Vivienda

Vivienda

Tipo de vivienda
y materiales

Paredes
Piso
techo

Servicios

Agua potable
Eliminación de excretas
Electricidad
Combustible para cocinar

Piezas, tenencia
vivienda,
vehículos, aparatos
y servicios

Hogar personas

Número de hogares
Y
Composición hogar

Características
Generales
demográficas

Parentesco
Sexo
Edad
Estado Civil

Características
Educativas

Alfabetismo
Asistencias escolar
Nivel educativo
Escolaridad
Especialidad

Características
Económicas

Condición de ocupación
Categoría ocupacional
Grupo ocupacional
Rama de actividad
Horas trabajadas
Ingresos

Estructuras Familiares de Emigrantes

Hogar pasado de donde emigró

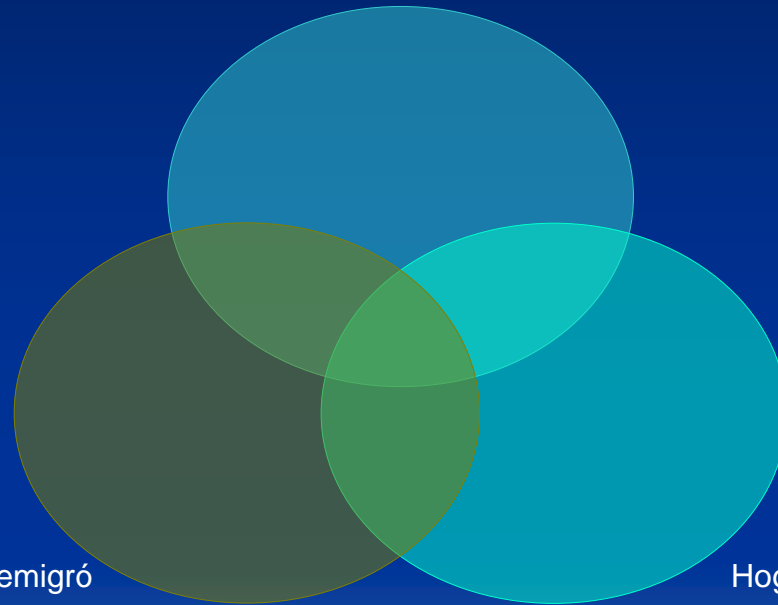

Hogar actual de donde emigró

Hogar actual en el exterior

Tipología de hogar

Total de hogares

```
graph TD; A[Total de hogares] --> B[Hogares familiares]; A --> C[Hogares no familiares]; B --> B1[Nucleares]; B --> B2[Extendidos]; B --> B3[Compuestos]; C --> C1[Hogares unipersonales]; C --> C2[Otros no familiares];
```

Hogares familiares

Nucleares
Extendidos
Compuestos

Hogares no familiares

Hogares unipersonales
Otros no familiares

Clasificación de hogares familiares según integración parental del núcleo familiar

Hogares biparentales (existe pareja).

- Nucleares
- Extendidos
- Compuestos

Hogares monoparentales (solo padre o madre).

- Nucleares
- Extendidos
- Compuestos



Movimientos Migratorios

Movimientos
Migratorios
en el hogar

Identificar hogar
Con personas que
Tienen experiencia
migratoria

Número de personas
con experiencia migratoria

Identificación persona
Con experiencia
Migratoria

País de destino - estadía
Fecha de experiencia
Tiempo de permanencia
Motivo del viaje
Medio de transporte
Motivo de regreso

Emigrantes

Emigrantes
en el hogar

Identificar hogar
Con emigrantes

Número de emigrantes

Identificación emigrante

Parentesco, Sexo
Edad cuando emigró - actual
Estado civil
Nivel educativo, Escolaridad
Mes y año de viaje
Dejó cónyuge - hijos
Actividad al irse del país
Ocupación al emigrar
Causas para emigrar
Forma de viaje
País d destino
País - lugar de residencia
Condición migratoria legal
Ocupación en país de destino
Posibilidad de volver
Comunicación con hogar

Secciones de EHMURELO

- I. Identificación geográfica y muestral.
- II. Características de la vivienda.
- III. Características y composición del hogar.
- IV. Características educativas.
- V. Características económicas generales.
- VI. Características del último movimiento de migración internacional.
- VII. Características del emigrante.
- VIII. Recepción de remesas.
- IX. Costo de la gestión y cobro de la remesa.
- X. Uso, ahorro e inversión de la remesa.
- XI. Características económicas y productivas del hogar.



Manual de Capacitación de EHYMYRELO

- Se elaboró la versión borrador del manual de capacitación de la EHYMYRELO.
- El manual sirve de guía al encuestador.
- Libro de consulta.
- Definición de conceptos.
- Útil en la sesión de capacitación.



Proyección de Resultados – Parámetros

Hogares con emigrantes (1998-2001)

Código	NDEPTO	Si	No	MI01_T	Si	No
1	ATLANTIDA	3114	62545	65659	4.74	95.26
2	COLON	2284	39419	41703	5.48	94.52
3	COMAYAGUA	2568	61087	63655	4.03	95.97
4	COPAN	1284	51850	53134	2.42	97.58
5	CORTES	7638	229268	236906	3.22	96.78
6	CHOLUTECA	1909	68077	69986	2.73	97.27
7	EL PARAISO	772	61094	61866	1.25	98.75
8	FRANCISCO MORAZAN	7009	224139	231148	3.03	96.97
9	GRACIAS A DIOS	28	9567	9595	0.29	99.71
10	INTUBUCA	1194	29284	30478	3.92	96.08
11	ISLAS DE LA BAHIA	149	7360	7509	1.98	98.02
12	LA PAZ	673	26805	27478	2.45	97.55
13	LEMPIRA	889	42822	43711	2.03	97.97
14	OCOTEPEQUE	329	19812	20141	1.63	98.37
15	OLANCHO	3592	65793	69385	5.18	94.82
16	SANTA BARBARA	1006	64980	65986	1.52	98.48
17	VALLE	1744	26008	27752	6.28	93.72
18	YORO	4266	80949	85215	5.01	94.99

JUCABEMA: Hogares con emigrantes (1988 – 2001)

Código	NMUNIC	Si	No	VIVIROTRO_T	Si	No
1501	Juticalpa	1101	14728	15829	6.96	93.04
1503	Catacamas	1033	13325	14358	7.19	92.81
1518	San Francisco de Becerra	121	1175	1296	9.34	90.66
1520	Santa María del Real	215	1498	1713	12.55	87.45
	Total	2470	30726	33196	7.44	92.56

Fuente: CNPV 2001.

HONDURAS: HOGARES CON EMIGRANTES

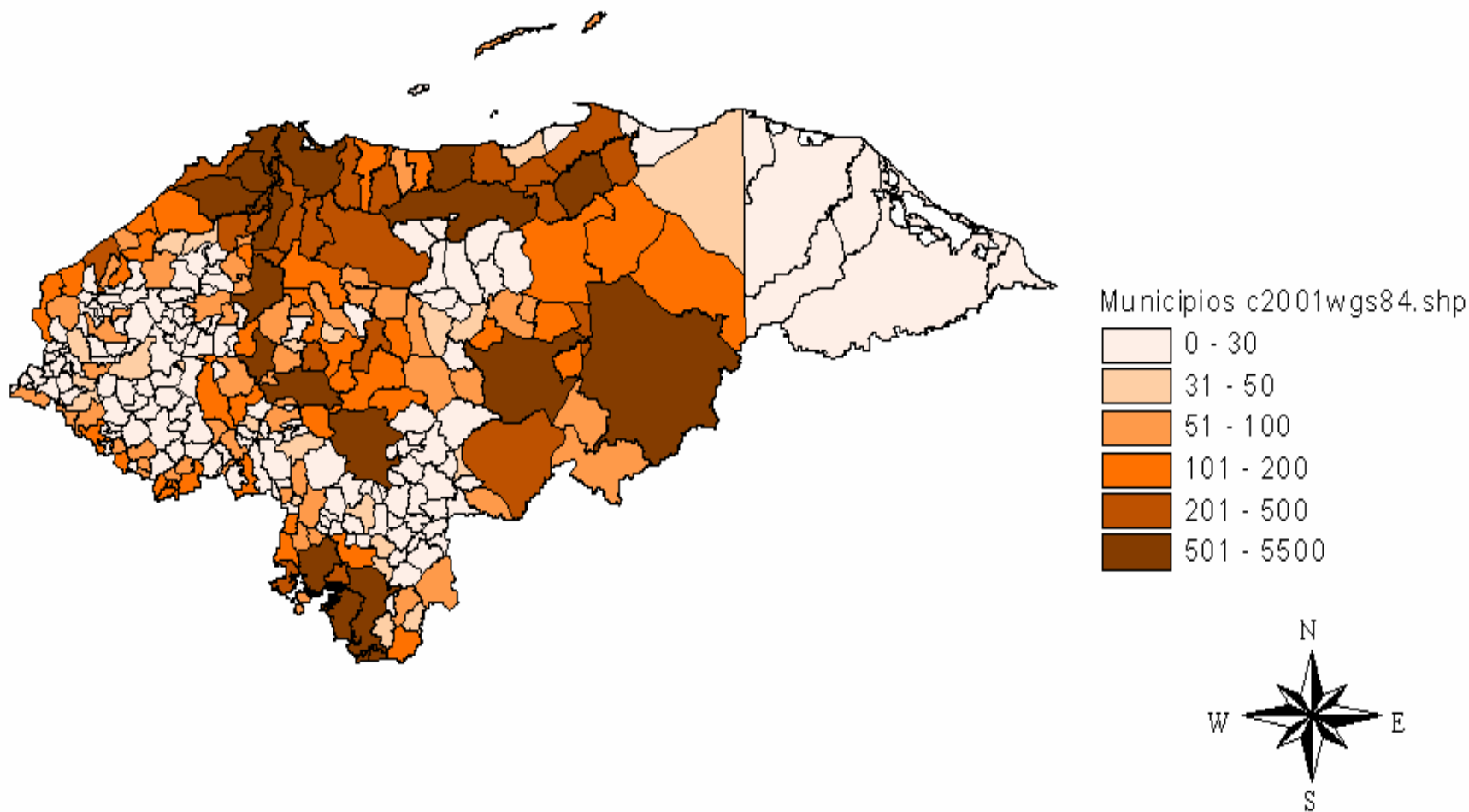

EPHPM septiembre 2003

Categoría	Número	%	%
Total Hogares	1,359,876	100.0	
Hogares con emigrantes	159,242	11.7	100.0
Hogares con emigrantes urbanos	93,723	6.9	58.9
Hogares con emigrantes rurales	65,519	4.8	41.1

ENCOVI 2004

Categoría	Número	%	%
Total Hogares	1,437,089	100.0	
Hogares con emigrantes	168,319	11.7	100.0
Hogares con emigrantes urbanos	102,527	7.1	60.9
Hogares con emigrantes rurales	65,792	4.6	39.1

ENCOVI 2004

Hogares con emigrantes por dominio según sexo de jefe

	Dominio					
Sexo	Tegucigalpa	San Pedro Sula	Ciudades Medianas	Ciudades Pequeñas	Rural	Total
Hombre	54.80	52.21	60.90	62.02	66.37	61.89
Mujer	45.20	47.79	39.10	37.98	33.63	38.11
Total	100.00	100.00	100.00	100.00	100.00	100.00

HONDURAS: PIRAMIDE DE POBLACION EMIGRANTE INTERNACIONAL, 2004

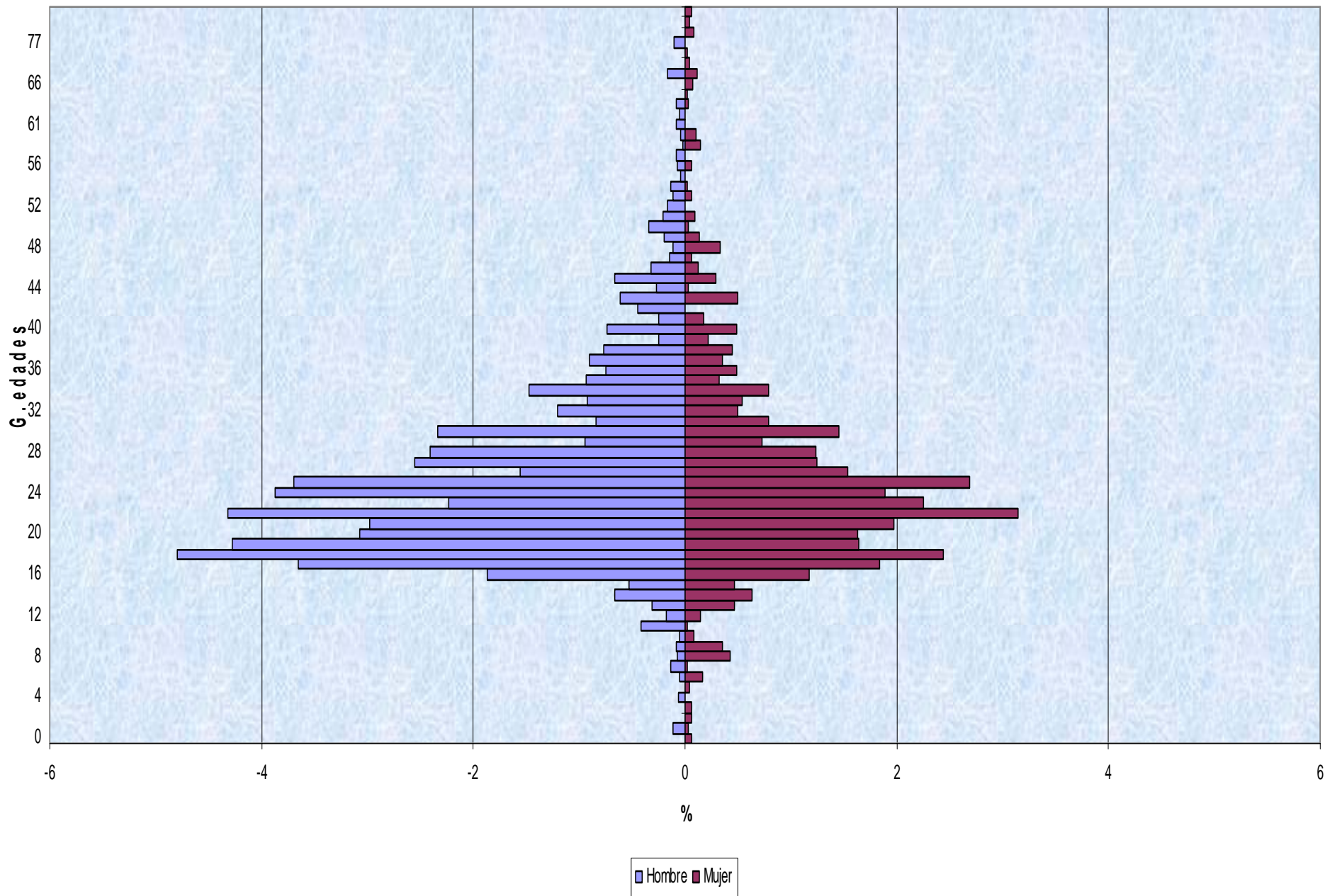

HONDURAS: PIRAMIDE DE POBLACION EMIGRANTE INTERNACIONAL, 2004

60 Y MAS

55 - 59

50 - 54

45 - 49

40 - 44

35 - 39

30 - 34

25 - 29

20 - 24

15 - 19

< 15 años

G. EDAD

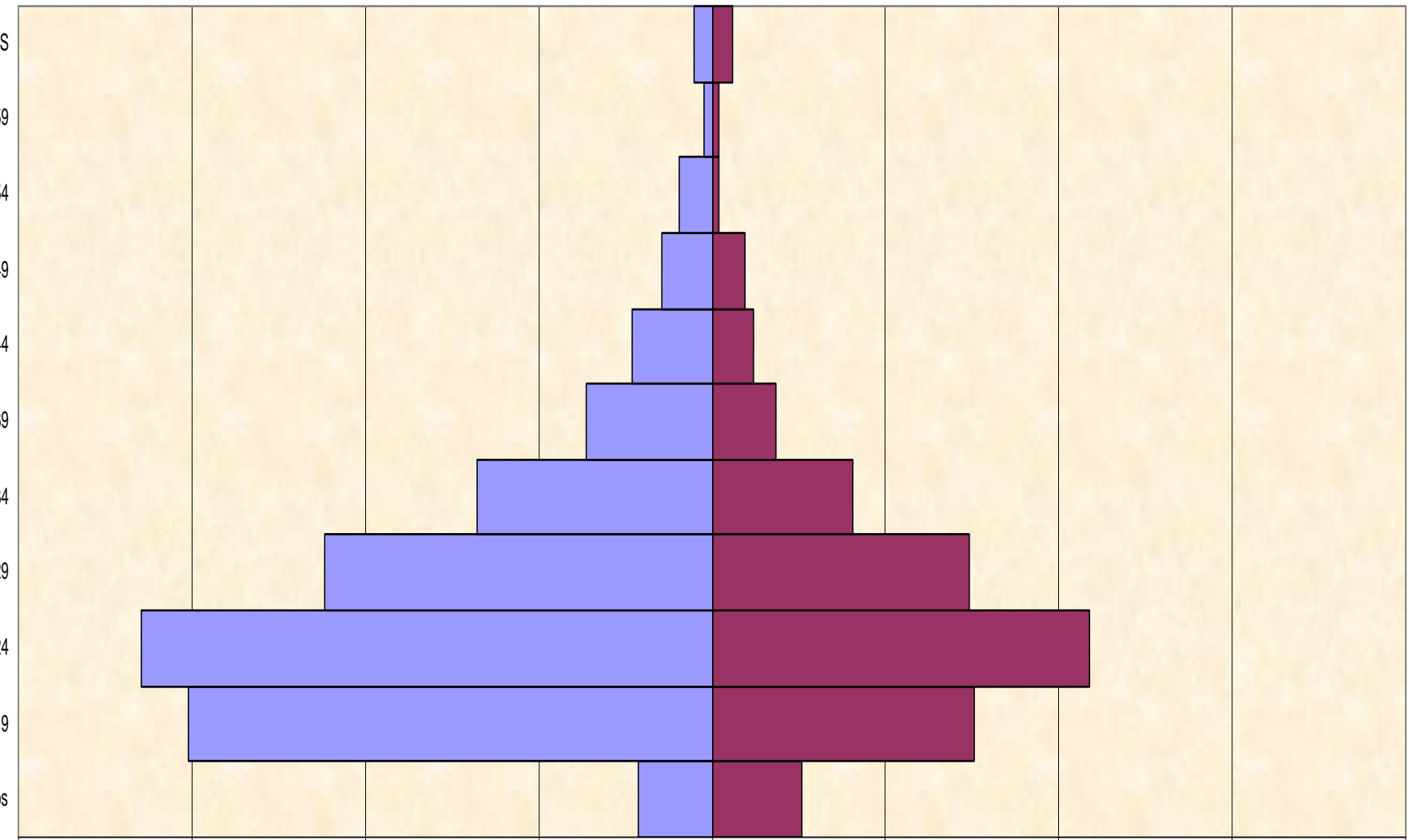

20 15 10 5 0 5 10 15 20

%

Hombre Mujer

ENCOVI 2004

Categoría	Número	%	%
Total hogares	1,437,089	100.0	
Hogares con emigrantes	168,319	11.7	100.0
Reciben remesas	99,584	6.9	59.2
No reciben remesas	68,735	4.8	40.8

- El 11.7% de los hogares tiene emigrantes internacionales, y el 6.9% recibe remesas.



Cuadros de salida

EHMYRELO: Hogares por condición emigratoria según sexo del jefe de hogar, 2006

Sexo del jefe	Con emigrante	Sin emigrante	Total
Hombre			
Mujer			
Total			

Análisis de Resultados

- Análisis descriptivo.
- Análisis univariado.
- Análisis bivariado.



Informe de Resultados

- Características sociodemográficas de los hogares con emigrantes.
- Estructuras familiares de los hogares con emigrantes.
- Características socioeconómicas de los hogares con emigrantes.
- Características de las condiciones de las viviendas de hogares con emigrantes.
- Características de los emigrantes.

