

Red de Desarrollo Sostenible – Honduras

CIID/IDRC

## Bases de Datos y Programación

Un elemento de Apoyo en la  
Investigación del Impacto de Migración  
y Remesas en la Economía Local de  
Olancho

Presentado por Diana Lezama de Díaz

# Resumen

- A partir del mes de Mayo se incorpora la implementación del desarrollo de programas y bases de datos
  - En Mayo se crea un programa en lenguaje Visual Basic, que contribuye con la capacitación de digitadores
  - A finales de mayo se crea un segundo programa para la captura de datos de la forma 003



# Características

Permite :

- 30 sesiones de práctica en base a cartillas pre-programadas y admite agregar más cartillas
- Verificar de la secuencia de digitación
- Obtener medición de errores, correcciones, y cálculo de la velocidad de digitación.
- Evaluación de la destreza de digitación numérica.

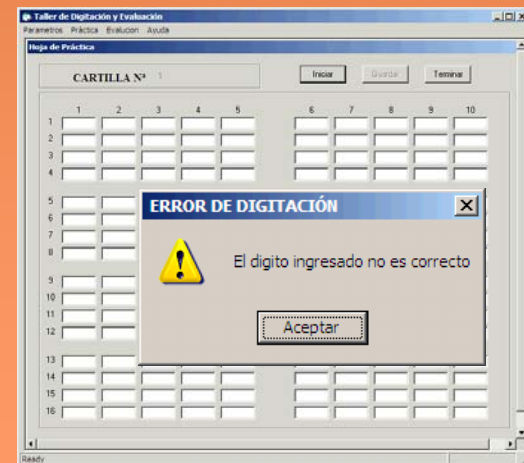
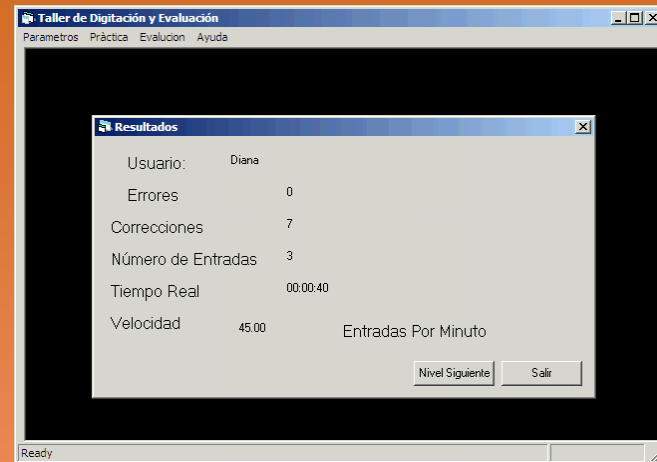

# Balance del proceso

## Logros

- Se generó una herramienta para evaluación de digitadores
- Se logró el apoyo al proceso de capacitación de digitadores en Taller de Digitación realizado el 15 y 16 de Mayo.

## Dificultades

- Se requirió hacer algunos reajustes de ultima hora del programa por falta de tiempo para las pruebas previas.





# Balance del Proceso

## Logros

- Se logró la captura de 2790 encuestas realizadas a hogares en Santa María del Real
- Se generó la base de datos que permitió el análisis estadístico de esas encuestas
- Apoyo en la obtención de reportes de frecuencia de variables cruzadas.

## Dificultades

- Ajustes de último momento en la interfaz de usuario
- Capacitación acerca del uso del programa durante la captura de los datos.

# Actualmente en Proceso

- En este momento se está diseñando la estructura de la base de datos para la captura de la encuesta de Hogares y se definirá el formulario digital para la introducción de la información a fin de ser procesados en SPSS.

Gracias por su Atención

